



MARY ANN NICHOLS  
31 AUGUST

ELIZABETH STRIDE  
30 SEPTEMBER

ANNE CHAPMAN  
8 SEPTEMBER

MYSTERIOUS  
CHALK INSCRIPTION  
30 SEPTEMBER

MARY JANE KELLY  
9 NOVEMBER

CATHERINE EDDOWES  
30 SEPTEMBER

• 1888 •

# WHITECHAPEL

and the  
**CRIMES of**  
**Jack the Ripper**

THE TOWER



1888

VENERDÌ 31 AGOSTO

SPAVENTOSO DELITTO NELL'EAST END: MI HANNO DETTO CHE STAMATTINA È STATO TROVATO IL CORPO DI UNA DONNA IN UN VICOLO DEL DISTRETTO WHITECHAPEL... MUTILATO IN MODO ORRIBILE.



UN PORTIERE CHE STAVA ANDANDO A LAVORARE PASSÒ DA BUCK'S ROW ALLE 3.40 CIRCA. NOTÒ UN FAGOTTO SCURO SUL MARCIAPIEDE OPPOSTO.

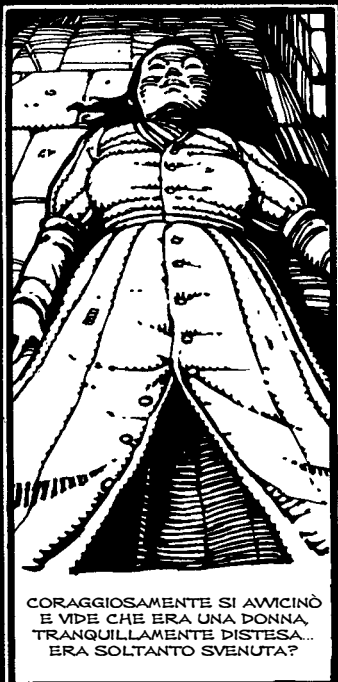

CORAGGIOSAMENTE SI AVVICINÒ E VIDE CHE ERA UNA DONNA, TRANQUILLAMENTE DISTESA... ERA SOLTANTO SVENUTA?



CHIAMÒ IL POLIZIOTTO PIÙ VICINO: L'AGENTE JOHN NEILL. LA LUCE DELLA SUA LAMPADA RIVELÒ CHE LA POVERA DONNA ERA MORTA PER UN TAGLIO ALLA GOLA!



PARE CHE L'AGENTE AVESSO PERLUSTRATO PROPRIO QUELLA VIA NON PIÙ DI TRENTA MINUTI PRIMA... IN QUEL MOMENTO L'AVEVA TROVATA TRANQUILLA E VUOTA.

BUCK'S ROW È STRETTA E MALE ILLUMINATA, FIANCHEGGIATA DA MAGAZZINI E CAMERE IN AFFITTO. LA DONNA GIACEVA DI LATO ALL'INGRESSO DEL CORTILE DI UNA SCUDERIA.



UN MEDICO DI NOME LLEWELLYN È STATO CHIAMATO DAL SUO AMBULATORIO POCO DISTANTE PER UN ESAME INIZIALE DEL CADAVERE. NEL FRATTEMPO LA VIA SI RIEMPIVA DI CURIOSI.

TROVÒ IL CORPO ANCORA CALDO... FORSE LA MORTE RISALIVA A POCHI MINUTI.



ALLA FINE È STATO ORDINATO IL TRASPORTO ALLA CAMERA MORTUARIA DELL'OSPEDALE DI OLD MONTAGUE STREET. (PARE CHE WHITECHAPEL NON ABBA UN OBITORIO).

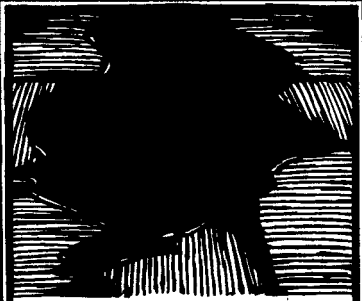

SOLO ALLORA È STATA VISTA LA TREMENDA QUANTITÀ DI SANGUE CHE SI ERA RACCOLTA SOTTO IL CADAVERE!



PIÙ TARDI, AL MATTINO, IL DOTTOR LLEWELLYN HA ESEGUITO UNA AUTOPSIA COMPLETA. QUESTI SONO I RISULTATI:



LA DONNA - DI CIRCA 45 ANNI - AVEVA DUE PROFONDI TAGLI ALLA GOLA... E ULTERIORI FERITE NON NOTATE SULLA SCENA DEL CRIMINE:

LA REGIONE ADDOMINALE È STATA SELVAGGIAMENTE SQUARCIATA E MUTILATA, ORGANI SESSUALI COMPRESI.

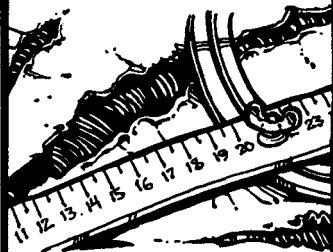

(DOPO DI CHE L'ASSASSINO HA AVUTO IL TEMPO DI ABBASSARLE PUDICAMENTE LA GONNA?)



DIVERSI LINDI SUL VISO SEMBRANO INDICARE CHE SIA STATA PRIMA TRAMORTITA.

IL DELITTO. A QUANTO PARE, È STATO COMMESSO CON UN COLTELLO DAL MANICO ROBUSTO E DALLA LAMA TRA I SEI E GLI OTTO POLLICI...

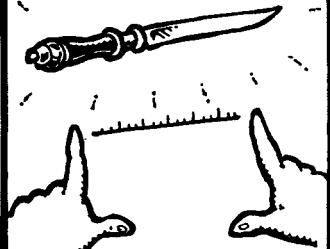

DEL TIPO DI QUELLI USATI DA UN INTAGLIATORE DI SUGHERO O DA UN CALZOLAIO!

LE FERITE SONO STATE INFLITTE DA SINISTRA A DESTRA, E QUESTO HA INDOTTO IL DOTTORE ALLA ULTERIORE SUPPOSIZIONE CHE L'ASSASSINO SIA UN MANCINO...

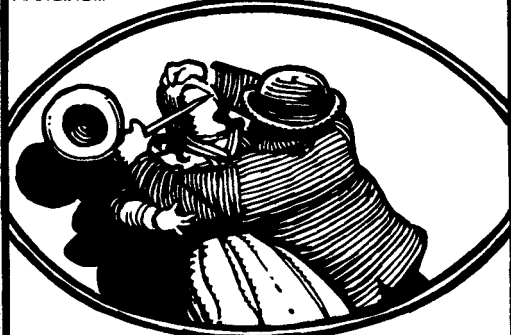

NATURALMENTE CIÒ IMPLICA CHE LA VITTIMA SI TROVASSE IN POSIZIONE SUPINA E SIA STATA COLPITA FRONTALMENTE.



ALCUNE DONNE DEL VICINATO SONO STATE CHIAMATE PER IDENTIFICARE LA VITTIMA, UNA RESIDENTE DELLA ZONA CONOSCIUTA SOLTANTO COME "POLLY".

## DOMENICA 2 SETTEMBRE

DOPO UN WEEK-END DI INDAGINI, LA POLIZIA METROPOLITANA HA STILATO UN BREVE E UTILE RAPPORTO SUL DELITTO DI BUCK'S ROW.



C'È ACCORDO TOTALE NEL COLLEGARLO A DUE ATROCITÀ ANALOGHE COMMESSE ALL'INIZIO DI QUEST'ANNO:



EMMA SMITH, CHE FU TROVATA PUGNALATA E MUTILATA IN OSBORNE STREET IL 3 APRILE...

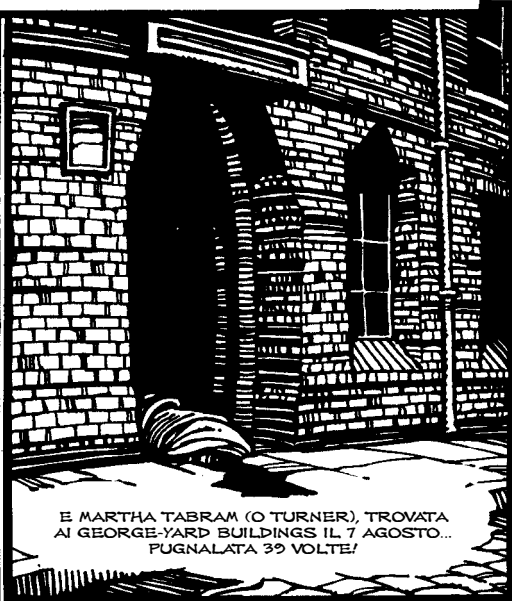

E MARTHA TABRAM (O TURNER), TROVATA AI GEORGE-YARD BUILDINGS IL 7 AGOSTO... PUGNALATA 39 VOLTE!

È CONVINZIONE GENERALE CHE QUESTI DELITTI SIANO DA ATTRIBUIRSI A UNA BANDA DI RUFFIANI NOTI PER ESTORCERE DENARO DALLE "SFORTUNATE" DONNE DELL' EAST END... E DI ANDARE A FARE A FETTE QUELLE CHE INCONTRAVA PER CASO?

I SOSPETTI SONO CADUTI ANCHE SU UN FABBRICANTE DI STIVALI DI NOME PIZER, CONOSCIUTO COME "GREMBIULE DI CUOIO" E CONSIDERATO UN TIPO AGGRESSIVO VERSO LE PROSTITUTE LOCALI.



QUEST'UOMO È UNA VERA MINACCIA O SOLO UN INNOCUO DEMENTE? L'OPINIONE È DIVISA. AL MOMENTO NON È STATO POSSIBILE TROVARLO.